

2025년도 상반기

I P P 헌 쟁 실 슴

학생실명자료
한성대학교 IPP사업단

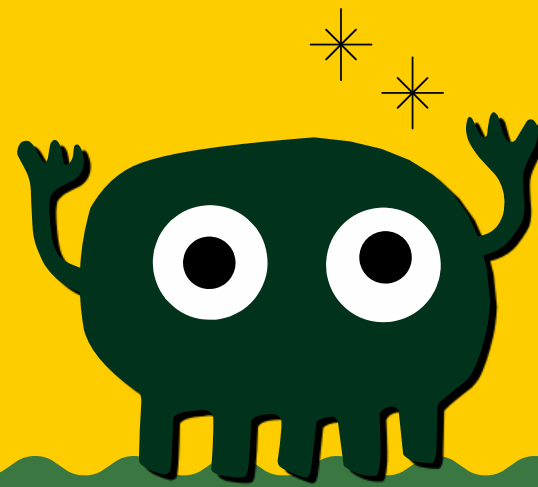
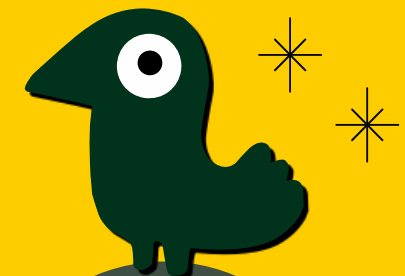
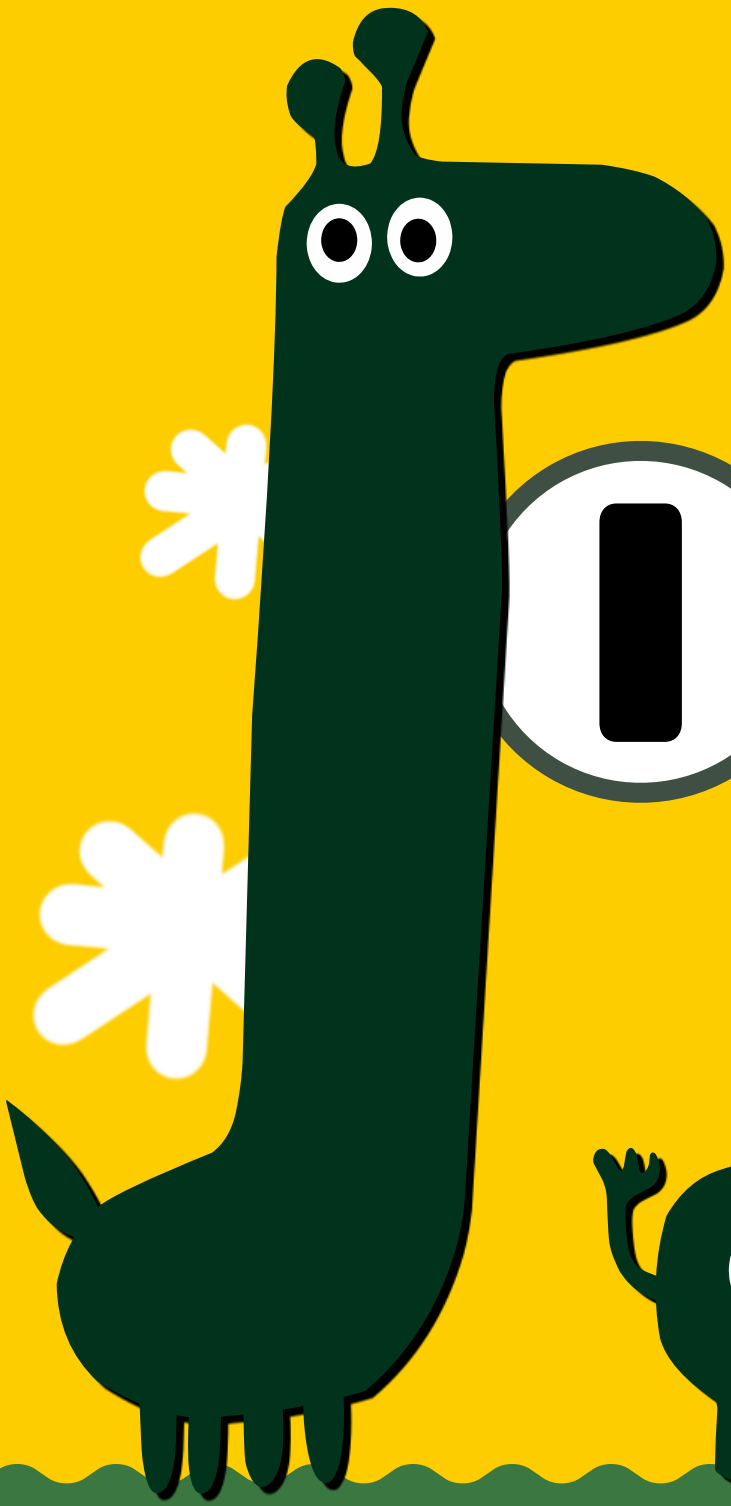

목 차

2025년도 상반기 IPP현장실습 학생 설명자료

IPP현장실습 제도 소개

IPP현장실습 학사 제도

IPP현장실습 학생모집 및 선발절차

IPP현장실습 신청 방법

FAQ

한성대학교 IPP사업단

IPP현장실습 개요

2025년도 상반기 IPP현장실습 학생 설명자료

재학기간 중 2-6개월 동안 전공에 맞는 기업현장실습을 경험하고 학점을 받을 수 있는 제도야!

구분	IPP현장실습
직무	기업별 다양한 직무
대상 학과 및 학년	교내 전학과 3-4학년 학생 (기업이 원하는 직무와 전공이 일치하면 지원 가능) * 불가능 대상: 졸업유예자, 수료자
선발 시기	겨울방학(1학기 실습) / 여름방학(2학기 실습)
참여 기간	6개월(1-6월) / 4개월(3-6월) / 2개월(1-2월)
취업연계 여부	기업별로 채용연계형, 미연계형 구분

IPP현장실습 개요

2025년도 상반기 IPP현장실습 학생 설명자료

최근 1년(2023 ~ 2024) 학생 만족도 조사 결과

Q. IPP실습 경험이 향후 진로에 도움이 된다고 생각하는가?

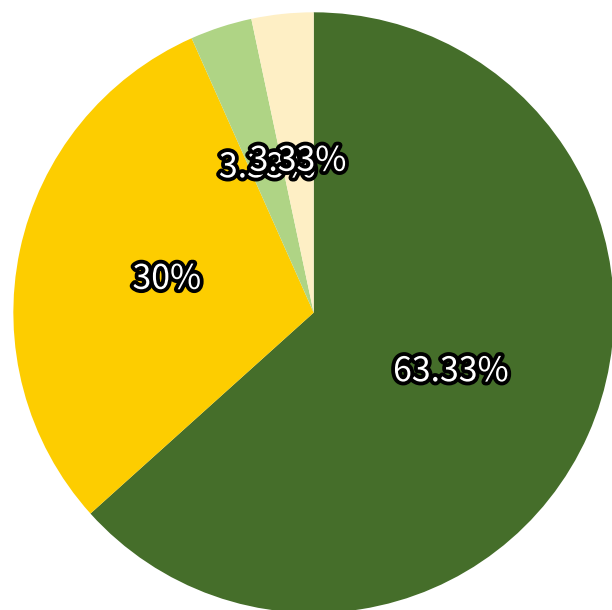

■ 매우 도움이 됨 ■ 도움이 됨
■ 보통 ■ 도움이 안 됨
■ 전혀 도움이 안 됨

매우 도움이 됨 + 도움이 됨 = **93.33%**

Q. 현재 실습을 다른 후배나 다른 학생에게 추천할 의사가 있는가?

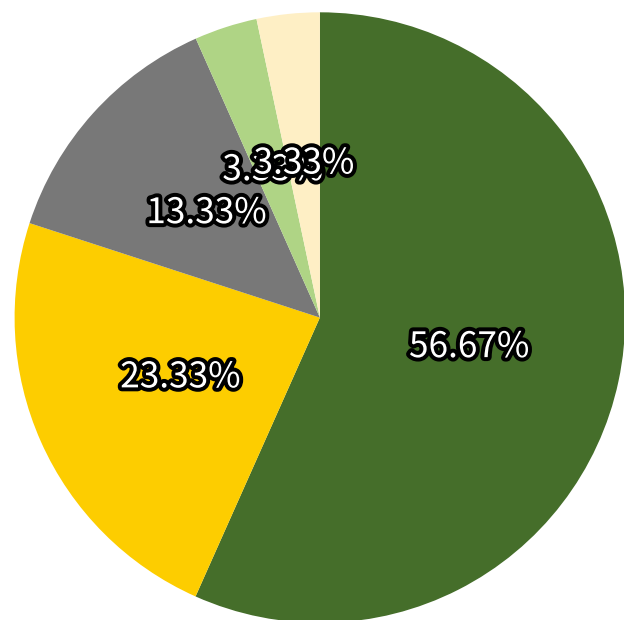

■ 적극 추천 ■ 추천 ■ 보통
■ 비추천 ■ 적극 비추천

적극 추천 + 추천 = **80%**

"사회인으로서의 본인의 역량과 한계를 명확히 깨달을 수 있으며, 발전할 수 있는 계기가 됨"

"학교에서 배우는 학문과 실무는 전혀 다르기에 실습을 통해 현장분위기를 파악할 수 있어서 추천함."

"실습 경험을 학생 신분에서 할 수 있다는 점이 가장 큰 추천 사유"

"사회경험과 취업을 위한 경험을 필요로 하는 학생들에게 추천하고, 전공역량을 향상시키는 목적을 이룰 수 있음."

IPP현장실습 개요

2025년도 상반기 IPP현장실습 학생 설명자료



(1) 기업현장실습 경험을 통한 스펙 추가

- 취업연계형: 기업에서 우수한 인재로 확인되면 학생과 기업이 합의 하에 정식 근로자로 채용 가능
- 취업 미연계형: 기업에 따라 실습생과 기업이 마음에 드는 경우 취업되는 경우도 있음

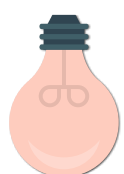

(2) 한 학기 최대 15학점 인정

- 학교 출석 없이 기업에 근무하며 학점 인정을 받을 수 있음(자체적인 평가 기준을 통해 PASS/NON-PASS부여)
- 전공 12학점 이내 / 일선3학점



(3) 진로탐색 및 취업역량 강화

- 최종 선발이 되지 않더라도 이력서, 자기소개서 등 실제 서류 작성과 면접 경험을 쌓을 수 있음



(4) 비교과 포인트 100P 지급

- 실습종료 후 지급(4개월 기준)

IPP현장실습을 통해
다양한 혜택을 누리세요!



IPP현장실습 학사제도

2025년도 상반기 IPP현장실습 학생 설명자료

학점 관련 유의사항을
필독해주세요!

- 6개월 실습 신청 시: 1-2월 계절학기 등록 필수(최소 1학점 이상)
- 전공필수 6학점 인정 시: 1트랙 - 최대 3학점 / 2트랙 - 최대 3학점 인정(한 트랙만X)
- 복수전공자/연계전공자: 전공선택 12학점 이내에서 주전공과 복수전공/연계전공 학점 배정(부전공은 불가)
예) 주전공선택9, 복수전공선택3, 일반선택3
- 교내 현장실습 및 산학교육협동을 포함하여 2번 이상 프로그램 참여 시 전체 합산 최대 24학점까지 인정

구분	4개월 과정		2개월/6개월 과정	
IPP현장실습 학과제	3-6월 정규학기	(2개월)1-2월 계절학기	(4개월)3-6월 정규학기	
	15학점 (전선12, 일선3)	6학점 (전선 or 일선)	15학점 (전선12, 일선3)	

구분	4개월 과정		2개월/6개월 과정	
IPP현장실습 트랙제	3-6월 정규학기	(2개월)1-2월 계절학기	(4개월)3-6월 정규학기	
	15학점 (전필6, 전선6, 일선3)	6학점 (전선 or 일선)	15학점 (전필6, 전선6, 일선3)	

IPP현장실습 학사제도

2025년도 상반기 IPP현장실습 학생 설명자료

(1) 수강신청 유의사항

- 현장실습을 진행하는 학기 동안 오프라인 강좌는 절대 수강 불가 (야간 오프라인 강좌도X, 온라인 강좌는 학칙 허용 범위 내 가능)
- (실습학기가 7학기 이내의 경우)실습 중 온라인 강좌를 수강하면 수강학점이 해당 학기의 성적이 되므로 낮은 성적이 나오면 다음 학기 국가장학금 대상에서 제외될 수 있음

(2) 계절학기 유의사항

- 2025년 6월부터 개강하는 학사지원팀 주관 계절학기도 수강불가 (온라인 가능)

(3) 그 외 유의사항

- 휴학생인 경우 복학신청을 해야 참여 가능
- 교내 등록금 납부 기간에 등록금 납부를 반드시 해야 참여 가능
- 졸업학점이 남아 있어야 참여 가능(졸업유예자, 수료자 불가능)
- 교내 현장실습센터와 중복 진행 불가(중복 신청도 불가)

(4) 수강신청 방법

- IPP현장실습 신청서 제출시, 첨부되어 있는 수강신청서 작성 후 제출
- IPP현장실습 수강신청서 제출시, 학점 인정을 위해서 학과(부)장님 혹은 트랙주임교수님의 승인(서명) 필수

- 평가는 종합결과보고서의 내용을 포함하여 실무능력 향상을 중심으로 진행

IPP현장실습 학점의 평가에 대해 알아보아요.

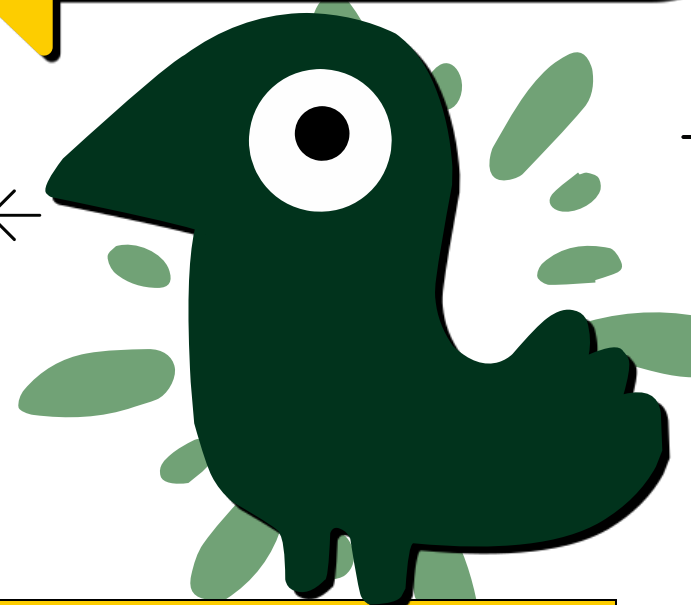

구분	기업 담당자	비고
학점인정 평가	100%	PASS / NON-PASS 평가 (기준 점수: 70점)

IPP현장실습 학생모집 및 선발절차

2025년도 상반기 IPP현장실습 학생 설명자료

OT와 사전교육은
IPP현장실습에 참여하기 위해
필수로 참여해야 해요.

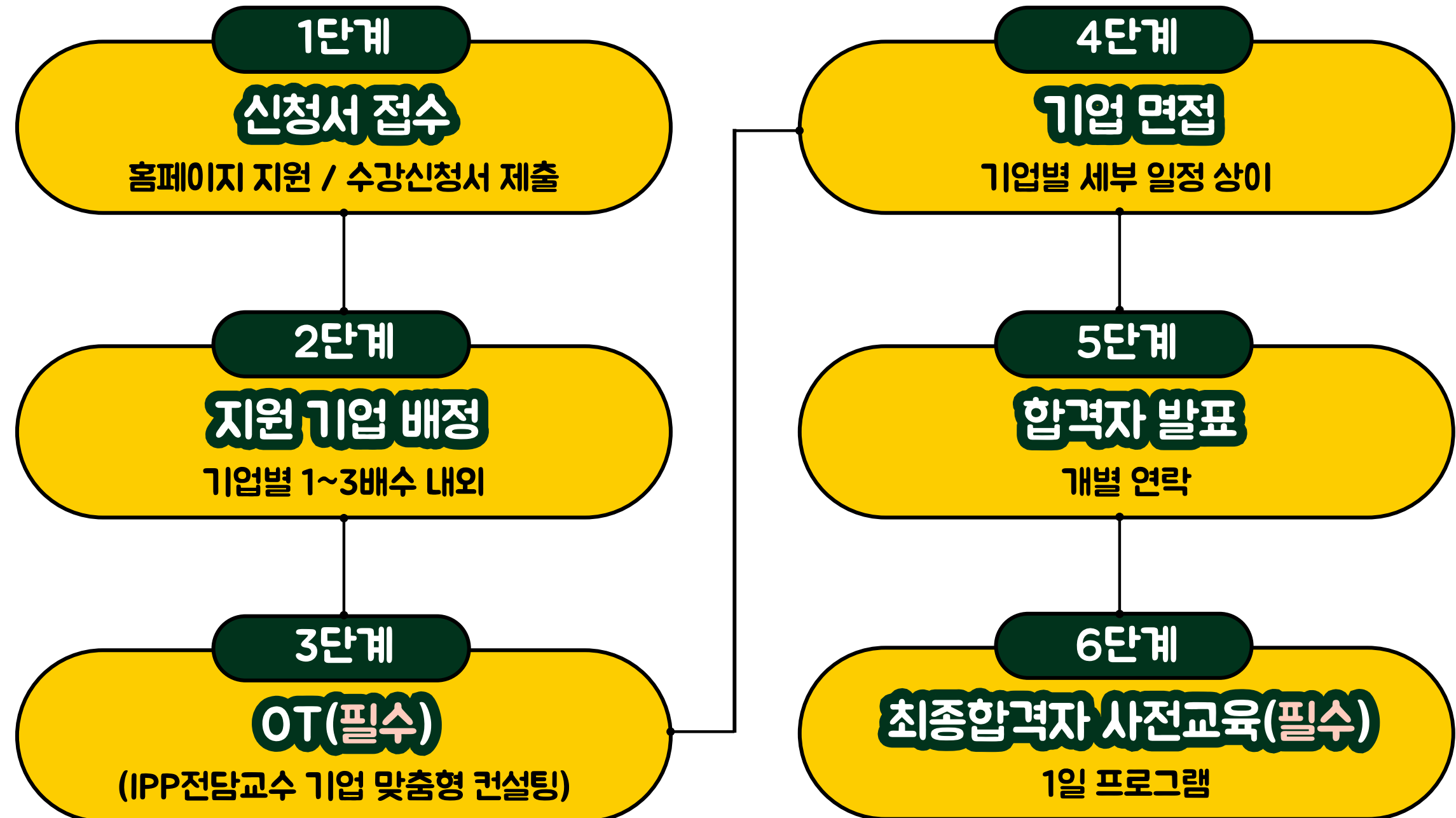

IPP현장실습 학생모집 및 선발절차

2025년도 상반기 IPP현장실습 학생 설명자료

지원기업 배수 선정 예시 참고

예시) 기업 선발 인원이 3명인 경우

지원기업 배정 배수 적용	1.5배수 (지원자가 적은 경우)	2배수	3배수 (지원자가 많은 경우)
배정인원	5명	6명	9명

지원기업은 보기와 같이
배정 돼요.



IPP현장실습 학생모집 및 선발절차

2025년도 상반기 IPP현장실습 학생 설명자료

선발기준에 대해서
살펴보아요.



적합성

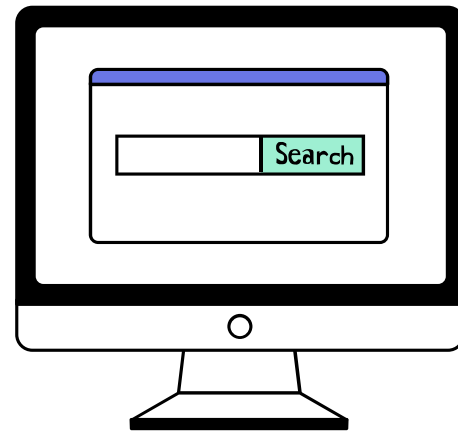

모집직무와 신청학생의 전공 일치도

기업에서 요구하는 전공과
일치하는 학생을 1순위로 선발
(복수전공, 연계전공 포함)

성적

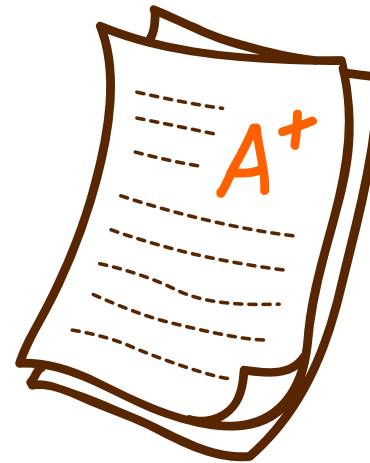

모집 인원 초과시 학점 순으로 1차 선발

학적 프로그램의 총점이
반영된 성적 기준,
동점자는 이수학점이 많은 학생을 선발

교육 참여

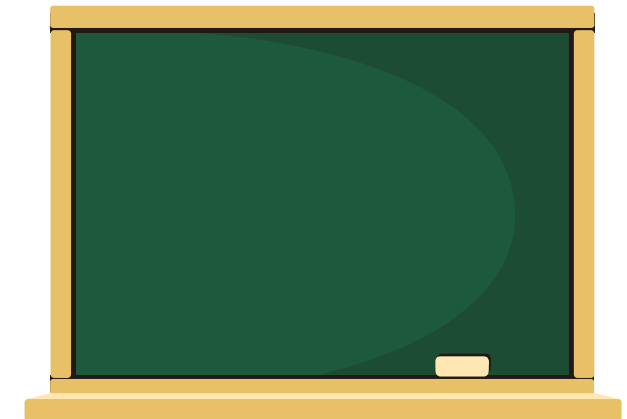

프로그램 참여 여부

IPP현장실습에서 진행하는
학생설명회(제도, 기업), OT 등 참여

IPP현장실습 학생모집 및 선발절차

2025년도 상반기 IPP현장실습 학생 설명자료

주요계획	6개월(1월 실습시작)	2개월(1월 실습시작)	4개월(3월 실습시작)	비고
신청/접수	2024년 11월 26일(화) ~ 11월 29일(금) 오전 11시		2025년 1월 22일(수) ~ 1월 31일(금) 오전 11시	
지원 기업 배정	2024년 11월 29일(금) 오후		2025년 1월 31일(금) 오후	
OT/ 기업 맞춤형 컨설팅	2024년 12월 2일(월) ~ 12월 3일(화)		2025년 2월 3일(월) ~ 2월 4일(화)	필수 참석
기업 면접	2024년 12월 4일(수) ~ 12월 20일(금)		2025년 2월 5일(수) ~ 2월 21일(금)	
사전 교육	2024년 12월 24일(화)		2025년 2월 25일(화)	필수 참석

사정에 의해 일정이 변동될 수 있으니
참고해주세요.



FAQ

2025년도 상반기 IPP현장실습 학생 설명자료

그동안 실습했던 기업의 정보 및 직무에 대해 확인할 수 있나요?

'IPP포털사이트 > IPP현장실습 기업정보'에서 2016년 ~ 현재까지 실습한 기업 정보에 대하여 확인 가능합니다.
(현재 IPP포털사이트는 사용하지 않으니 확인용으로만 방문 바랍니다.)

초과학기지도 참여할 수 있나요?

가능합니다. 그러나 기업 배수 선발시 가장 후순위로 선발될 수 있어 참고 바랍니다.

IPP현장실습은 어떻게 신청할 수 있나요?

1. 현장실습 홈페이지 신청
한성대학교 홈페이지>대학생활>IPP현장실습>(하단)현장실습 홈페이지 바로가기
※ 이력서 및 자기소개서 작성 > 현장실습 신청(1~3지망 기업-직무 작성)
※ 신청시 1개의 기업만 신청할 수 있으며, 이력서에 적힌 1~3지망에 따라 배정시 2 혹은 3지망에 배정될 수 있습니다. 이러한 경우, 1지망에 대하여 탈락처리 된 후, 배정된 기업으로 다시 재신청해주시면 됩니다.
2. IPP 수강신청서 제출
한성대학교 홈페이지>대학생활>IPP현장실습>알림마당>IPP현장실습-자료실

일선(일반 선택)이 교양 과목인가요?

일선과 교양이 아닙니다. 교양 과목은 IPP현장실습을 통해 인정받을 수 없습니다.
(전필, 전선, 일선만 인정 가능합니다.)

중도에 개인사정으로 실습을 취소할 수 있나요?

- 가능하지만 다음의 불이익을 참고해주시기 바랍니다.
- (1) 15학점에 해당하는 한 학기 성적이 전체 인정되지 못하며 등록금 환불도 불가능합니다.
(성적처리: NON-PASS)
 - (2) 비교과 포인트 지급이 불가능합니다.
 - (3) 실습생으로 선발된 학생은 한성대학교 소속 학과를 대표하여 많은 혜택을 받고 기업에서 실습하게 됩니다. 중간에 실습을 취소하게 되면 기업에 우리 대학과 학생의 부정적 이미지를 심어줄 가능성이 있으며, 향후 해당 기업에서 한성대학교 학생을 선발하지 않을 가능성이 높아 책임감 있게 실습을 마쳐주시기 바랍니다.

IPP현장실습과 한성현장실습은 뭐가 다른가요?

IPP현장실습과 한성현장실습 모두 교육부 <대학생 현장실습 운영학기제>를 따라 운영합니다. 다만, IPP현장실습은 IPP사업단에서 운영하며, 한성현장실습은 현장실습지원센터에서 운영합니다. 기업에 따라 운영부서가 다르니 기업과 기업 주관 부서를 확인하시기 바랍니다.



2025년도 상반기 IPP현장실습

감 사 합 니 다

문의사항

IPP사업단 사무실: 상상관 402호
IPP사업단 번호: 02-760-8056
담당자: 516202@hansung.kr

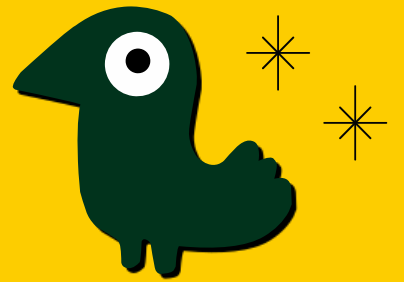
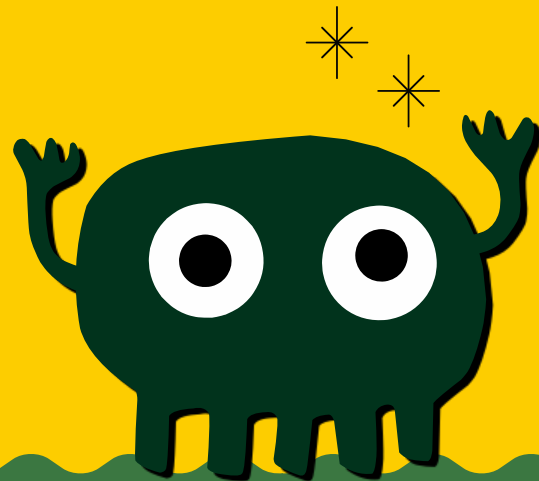
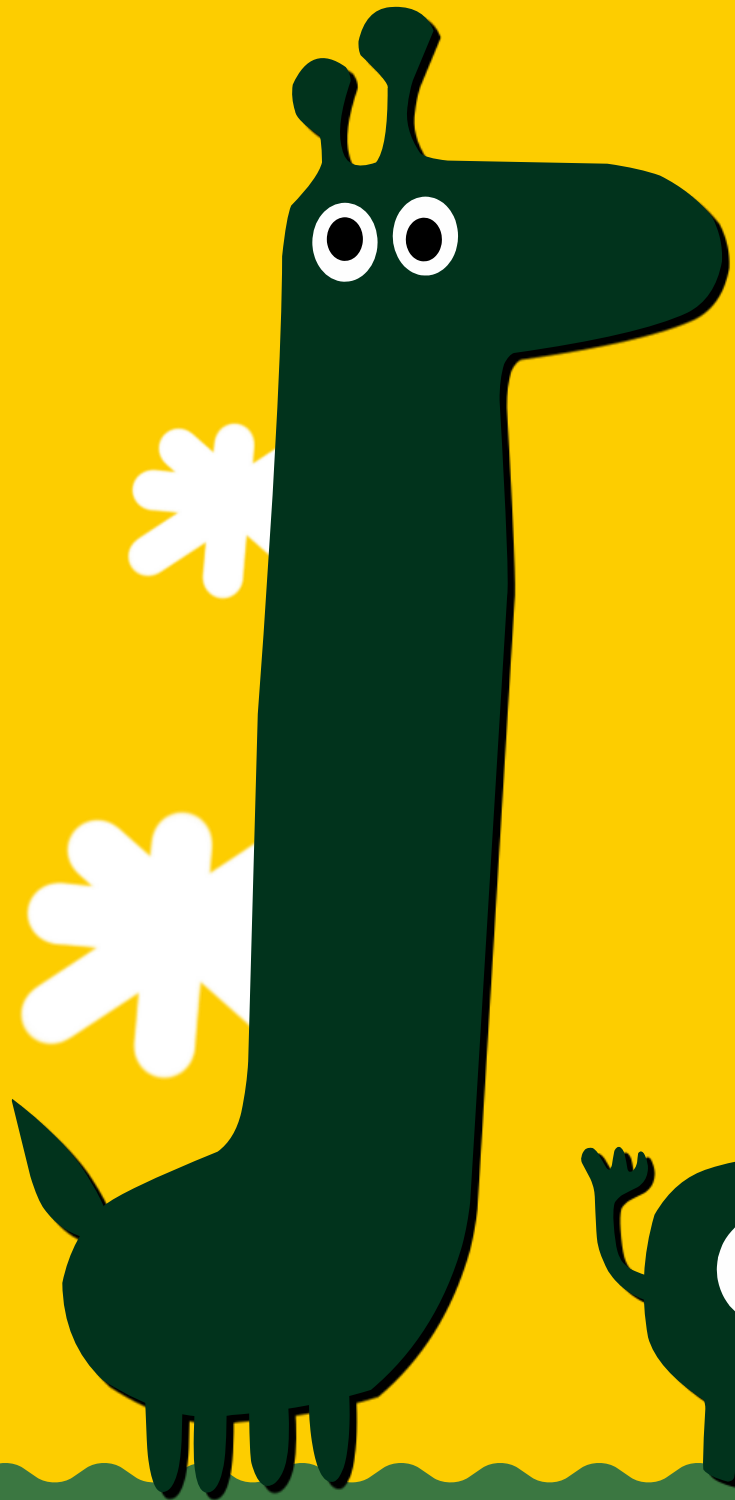

IPP현장실습 신청방법

2025년도 상반기 IPP현장실습 학생 설명자료

(1) 학생로그인 접속(한성대학교 홈페이지 > 대학생활 > 국내 현장실습)



종합정보시스템과 동일한 아이디와 비밀번호로 로그인합니다.

(2) 이력서 및 자기소개서 작성(신청관리 > 이력서 관리)

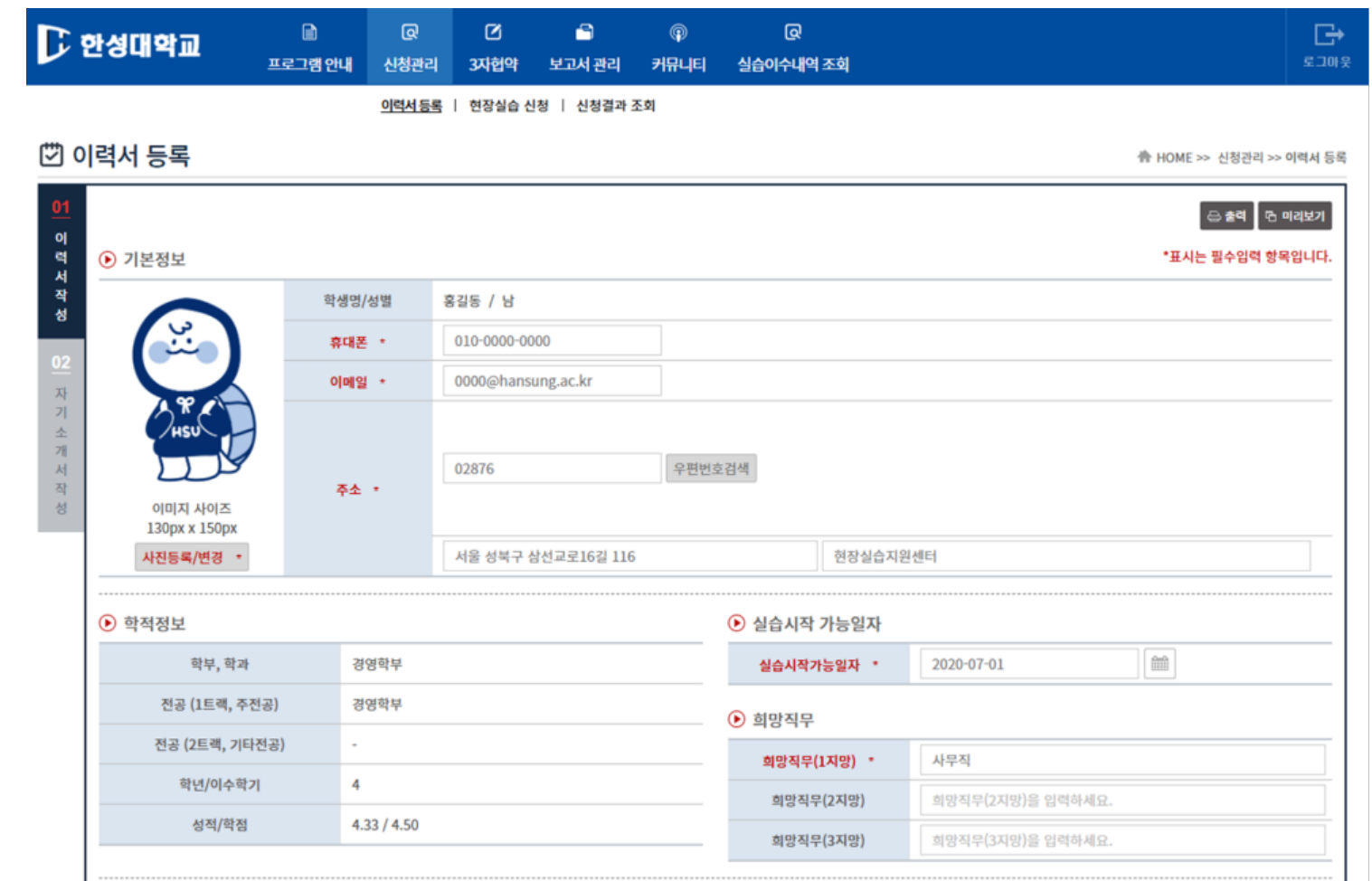

이력서는 희망 기업(직무)를 1지망 ~ 3지망 작성합니다.

IPP현장실습 신청방법

2025년도 상반기 IPP현장실습 학생 설명자료

(3) 현장실습 신청(신청관리) > 현장실습 신청 > 2025-1 IPP현장실습

이력서 등록 | 현장실습신청 | 신청결과 조회

HOME >> 신청관리 >> 현장실습 신청

2024-동계 한성 현장실습 | **2025-1 IPP현장실습** | 24-2학기 한성 현장실습

기관현황(구분) 전체 | 기관(법인)명 기관(법인)명을 입력해주세요. | 모집전공 모집전공을 입력해주세요. | SEARCH

기관현황(구분)	기관(법인)명	부서명	직무명	소재지	실습기간	점수마감일	모집정보	총모집인원	실습지원금	지원인원수	취업연계여부	지원
중소기업	A기업	경영지원팀	경영지원팀	서울 영등포구	24.09.01 ~ 24.12.31	-	경영학부	1명	월 1,650,000 원	0명	N	신청
중소기업	B기업	people팀	Web3 플랫폼사업부 B2B 사업팀	경기 성남시	24.09.01 ~ 24.12.31	-	경영학부	1명	월 1,550,000 원	0명	N	신청
중견기업	C기업	해외영업팀	해외영업팀	서울 마포구	24.09.01 ~ 24.12.31	-	글로벌패션산업학부	1명	월 1,550,000 원	0명	N	신청

NOTICE
본인이 지원에서 탈락한 실습기관은 노출되지 않습니다.

<< Previous 1 Next >>

- 직무와 전공이 일치도 등을 확인하여 신청합니다.
- 신청시, IPP현장실습 탭의 기업이 맞는지 반드시 확인합니다.

신청시 수강신청은 아무거나 1개 선택합니다.
(수강내역은 수강신청서를 별도로 제출합니다.
이 때 개인정보제출서, 프로그램수행서약서를 함께 제출합니다.)

현장실습 신청 [교과목선택]

교과목명을 입력해주세요. SEARCH

이수구분	교과목코드	교과목명	학점	선택
전선	IPP1101	IPP 현장실습1	1	선택
전선	IPP1102	IPP 현장실습1	3	선택
전선	IPP1103	IPP 현장실습1	1	선택
전선	IPP1104	IPP 현장실습1	2	선택
일선	IPP7001	IPP 현장실습7	2	선택
일선	IPP7002	IPP 현장실습7	3	선택
일선	IPP7003	IPP 현장실습7	3	선택
전필	X111003	IPP 현장실습7	3	선택
전필	X111004	IPP 현장실습7	3	선택

<< Previous 1 Next >>

신청하시겠습니까?
※이미 서약을 완료한 경우, 서약서 동의 없이 바로 신청이 가능합니다.

확인 닫기

신청은 1번에 1기업만 가능합니다.
(1~3지망은 제출한 이력서를 통해 확인합니다.)
2 혹은 3지망에 합격하신 분들은 탈락처리가 되면 합격된 기업에 재신청하면 됩니다.
(재신청시에는 위 이미지와 같은 알람이 뜹니다.)

IPP현장실습 신청방법

2025년도 상반기 IPP현장실습 학생 설명자료

(4) 현장실습 신청(신청관리) > 현장실습 신청 > 2025-1 IPP현장실습

The screenshot shows the application portal interface. At the top, there are navigation tabs: '프로그램 안내', '신청관리', '3자협약', '보고서 관리', '커뮤니티', and '실습이수내역 조회'. Below this, there are filters for '진행상태' (진행중), '년도' (전체), and '학기' (전체). A list of application periods is shown, with '2024-2 IPP현장실습' selected. Under '1차지원', a table shows details for 'A기업' with status '접수신청', '심사중', and '작성'. Below that, '신청기업정보' is displayed in a table:

기관현황(구분)	기관(법인)명	부서명	직무명	소재지	실습기간	모집전공	모집인원	실습지원금
중소기업	A기업	경영지원팀	경영지원팀	서울 영등포구	2024-09-01 ~ 2024-12-31	경영학부	1	월 1,650,000 원

1차지원	A기업 [경영지원팀] ☑️ 전공적합성 확인서
서류상태	현장실습센터 서류 통과
선발여부	선발
서약서	작성

서류 합격 > 서류상태: 서류 통과 확인 가능
 면접 합격 > 선발여부: 선발 확인 가능
 현 상태에 따라 변화되는 것을 확인할 수 있습니다.

서류상태와 선발여부는 신청결과 조회에서 확인할 수 있습니다.
 (별도로 함께 문자로 안내하고 있습니다.)

IPP현장실습 신청방법

2025년도 상반기 IPP현장실습 학생 설명자료

(5) (추가 참고) 보고서 관리 탭

안성대학교 프로그램 안내 신청관리 3자협약 **보고서 관리** 커뮤니티 실습아수내역 조회 로그아웃

결과보고서

HOME >> 보고서 관리 >> 결과보고서

진행상태: 진행중 | 년도: 전체 | 학기: 전체

2024-2 IPP 현장실습

기관(법인)명	A기업		출석부 확인
실습기간	2024-09-01 ~ 2024-12-31		기관 피드백 조회
현재까지 근무일수	0 일	현재까지 근무시간 / 연장근무시간	0 시간 / 0 시간
기업제 실습비 지급내역(통장사본)	업로드		

결과보고서 작성

01 1. 현장실습 개요

1) 실습 기업-부서 (0/700)

선발이 되고 나면 보고서관리 탭을 사용하여
중간점검서/결과보고서/만족도조사를 제출할 수 있습니다.

(6) (추가 참고) 커뮤니티 관리 탭

안성대학교 프로그램 안내 신청관리 3자협약 보고서 관리 **커뮤니티** 실습아수내역 조회 로그아웃

공지사항 | 자료실 | Q&A | 실습후기

공지사항

HOME >> 커뮤니티 >> 공지사항

검색항목: 전체 | 검색어: 검색어를 입력해주세요. | SEARCH

번호	제목	대상	등록일	등록자	조회수
60	[공지] 2024년 2학기 한성 현장실습 참여기업 모집 및 일정안내	전체	24.06.26	김재훈	260
59	[공지] 현장실습 지원 자격 관련 FAQ	학생	24.04.19	김재훈	144
58	[공지] 2024학년도 하계방학 한성현장실습 참여기업 모집 및 일정안내	전체	24.04.16	김재훈	233
57	[공지] 인턴 모집 안내(SK머티리얼즈/한국조폐공사/웅진/현대카드-커머셜/동원그룹)	전체	24.04.15	김재훈	123
56	[공지] 2024학년도 1학기 표준현장실습학기제 기업 모집 및 일정안내	전체	24.01.16	김재훈	244
55	[공지] 인턴 모집 안내(네이버제트/한국국제협력단/NH-Amundi자산운용/DB김준기문화재단)	전체	23.12.20	김재훈	129
54	[공지] 2023학년도 동계학기 표준현장실습학기제 기업 모집 및 일정안내	전체	23.10.26	김재훈	180
53	[공지] 인턴모집 안내 (AXA손해보험(주)/현대엔지니어링/부스트랩/BK기업은행/KB손해보험)	전체	23.10.18	김재훈	137
52	[공지] 인턴모집안내(시청자미디어재단/(주)케이티아이에스/(주)오리온/한국서부발전(주))	전체	23.10.11	김재훈	62
51	[공지] 인턴모집 안내) 스노우(주)/롯데홈쇼핑/대한무역투자진흥공사/코오롱비엔티(주)	전체	23.10.04	김재훈	70

<< Previous 1 2 3 4 5 6 Next >>

커뮤니티 탭의 공지사항에서 다양한 공지를 확인할 수 있으며,
신청시 제출하게 될 수강신청서, 개인정보제출서, 프로그램수행서약서는
자료실에서 다운로드 받을 수 있습니다.